

UNIVERSIDADE FEDERAL DO RIO GRANDE DO NORTE

DEMONSTRAÇÕES
CONTÁBEIS

UFERN

2024

31 de dezembro de 2024

LISTA DE QUADROS

Quadro 1 – Receitas Realizadas

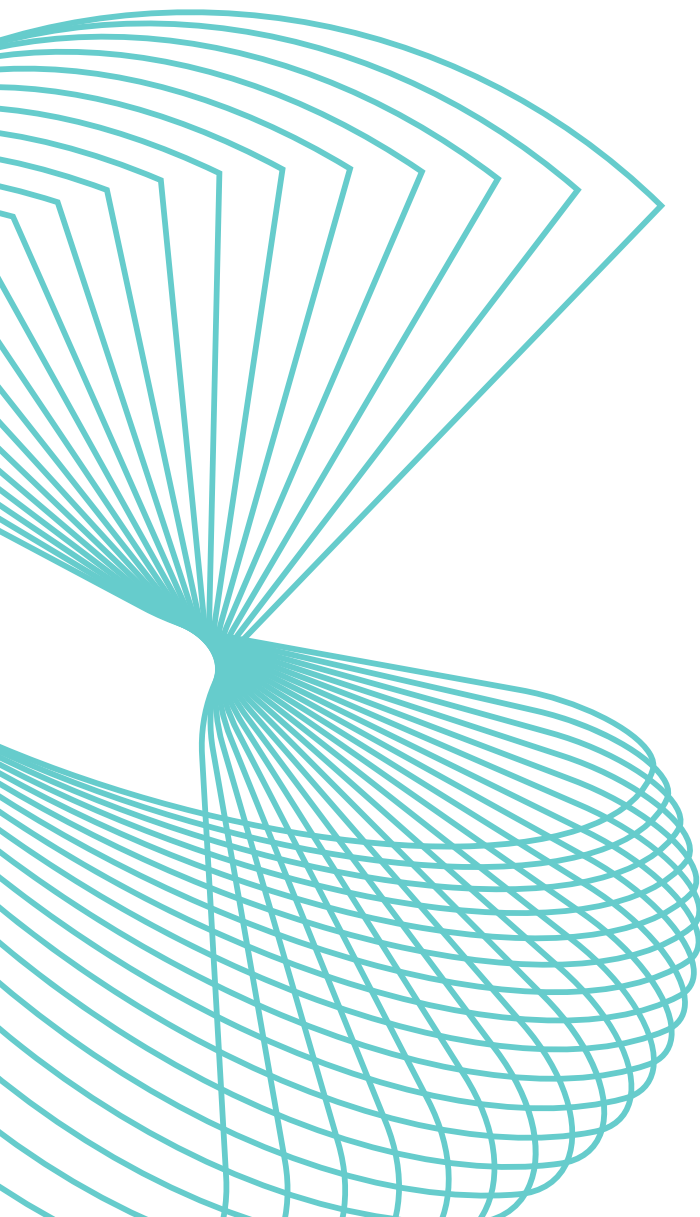

LISTA DE TABELAS

Tabela 1 – Caixa e Equivalentes de Caixa – Detalhamento

Tabela 2 – Demais Créditos e Valores a Curto Prazo – Detalhamento

Tabela 3 – Imobilizado – Composição

Tabela 4 – Bens Móveis – Composição

Tabela 5 – Bens Imóveis – Composição

Tabela 6 – Bens de Uso Especial – Composição

Tabela 7 – Obrigações Trabalh., Previd. e Assist. a Pagar a Curto Prazo

Tabela 8 – Fornecedores e Contas a Pagar – Por Unidade Gestora Contratante

Tabela 9 – Fornecedores e Contas a Pagar – Por Fornecedor

Tabela 10 – Previsão x Arrecadação da Receita Orçamentária – Composição

Tabela 11 – Repasse Recebido – Por Fonte de Recursos

Tabela 12 – Sub-repasses Recebidos – Por Fonte de Recursos

Tabela 13 – Despesas Correntes por Natureza

Tabela 14 – Despesas de Capital por Natureza

Tabela 15 – Restos a Pagar Não Processados por Grupo de Despesa

Tabela 16 – Restos a Pagar Não Processados por Unidade Gestora

Tabela 17 – Resultado Patrimonial

Tabela 18 – Variações Patrimoniais Aumentativas – Detalhamento

Tabela 19 – Variações Patrimoniais Diminutivas – Detalhamento

DECLARAÇÃO DO CONTADOR	BALANÇO PATRIMONIAL	BALANÇO ORÇAMENTÁRIO	BALANÇO FINANCEIRO	DEMONSTRAÇÃO DAS VARIAÇÕES PATRIMONIAIS	DEMONSTRAÇÃO DOS FLUXOS DE CAIXA	NOTAS EXPLICATIVAS ÀS DEMONSTRAÇÕES CONTÁBEIS
6	7	10	13	14	17	19



DECLARAÇÃO
DO CONTADOR

Esta declaração refere-se às demonstrações contábeis e suas notas explicativas do exercício findo em 31 de dezembro de 2024 da Universidade Federal do Rio Grande do Norte – UFRN, órgão 26243, vinculado ao Ministério da Educação.

A declaração reflete a conformidade contábil das demonstrações contábeis encerradas em 31 de dezembro de 2024 e é pautada na Macrofunção 020315 – Conformidade Contábil, presente no Manual do Sistema Integrado de Administração Financeira do Governo Federal (SIAFI).

O Balanço Patrimonial, Demonstração das Variações Patrimoniais, Demonstração de Fluxo de Caixa, Demonstração das Mutações do Patrimônio Líquido, Balanço Orçamentário, Balanço Financeiro e suas notas explicativas, encerradas em 31 de dezembro de 2024, estão, em todos os aspectos relevantes, de acordo com a Lei 4.320/64, o Manual de Contabilidade Aplicada ao Setor Público (MCASP), as Normas Brasileiras de Contabilidade Aplicadas ao Setor Público (NBC TSP) e o Manual SIAFI, **exceto** quanto os assuntos mencionados a seguir:

Ressalvas:

- a) Grupo contábil representativo dos Bens Móveis da Instituição encontra-se com divergência entre as informações apresentadas nas demonstrações contábeis e os dados contidos no Relatório de Movimentação de Bens Móveis (RMB), disponibilizado pelo sistema informatizado interno da Instituição (SIPAC), sendo registrada restrição 640 na conformidade;
- b) Grupo Contábil representativo dos Bens Imóveis, tendo em vista o saldo alongado na conta 12.321.06.01 – Obras em Andamento, sendo necessário o registro da restrição 632 na conformidade.

Apresento a (s) justificativa (s) para permanência de restrições contábeis no encerramento do exercício de 2024.

- a) Alguns Grupos de Materiais estão apresentando diferença entre RMB e saldo SIAFI. Já foi verificado que alguns erros aconteceram na época da migração do sistema patrimonial antigo para o atual. Os setores responsáveis já estão trabalhando para resolver tais pendências e regularizar tal situação, mas devido à quantidade de bens e a falta de pessoal o trabalho não foi finalizado;

- b) Foi verificado que o montante registrado na conta contábil 12.321.06.01 – Obras em Andamento está com saldo alongado, pois a maior parte desse saldo é decorrente de obras que já foram finalizadas e entregues, sendo o procedimento correto a baixa desses valores e posterior registro no SPIUNET. As unidades envolvidas nesse processo vem realizando a identificação e demais procedimentos de reavaliação de algumas obras, para posterior baixa de valores na conta de Obras em Andamento correspondente. Esperamos ao longo de 2025 solucionar boa parte do saldo restante.

Estou ciente das responsabilidades civis e profissionais desta declaração.

Magnólia D'arc da Silva
CRC/RN 7962/O



MINISTÉRIO DA FAZENDA
SECRETARIA DO TESOURO NACIONAL

EXERCÍCIO 2024 PERÍODO Anual

TÍTULO BALANÇO PATRIMONIAL - TODOS OS ORÇAMENTOS

EMISSÃO 13/03/2025 PAGINA 2

SUBTÍTULO 26243 - UNIVERSIDADE FEDERAL DO RIO GRANDE DO NORTE - AUTARQUIA

ÓRGÃO SUPERIOR 26000 - MINISTÉRIO DA EDUCAÇÃO

VALORES EM UNIDADES DE REAL

ATIVO			PASSIVO		
ESPECIFICAÇÃO	2024	2023	PATRIMÔNIO LÍQUIDO		
			ESPECIFICAÇÃO	2024	2023
(-) Redução ao Valor Recuperável de Bens Imóveis	-	-			
Intangível	2.858.235,90	2.684.728,80			
Softwares	2.858.235,90	2.684.728,80			
Softwares	6.856.690,74	6.647.333,74			
(-) Amortização Acumulada de Softwares	-3.998.454,84	-3.962.604,94			
(-) Redução ao Valor Recuperável de Softwares	-	-			
Marcas, Direitos e Patentes Industriais	-	-			
Marcas, Direitos e Patentes Industriais	-	-			
(-) Amortização Acumulada de Marcas, Direitos e Patentes Ind	-	-			
(-) Redução ao Valor Recuperável de Marcas, Direitos e Pat.	-	-			
Direitos de Uso de Imóveis	-	-			
Direitos de Uso de Imóveis	-	-			
(-) Amortização Acumulada de Direito de Uso de Imóveis	-	-			
(-) Redução ao Valor Recuperável Direito de Uso de Imóveis	-	-			
Patrimônio Cultural	-	-			
Patrimônio Cultural	-	-			
(-) Amortização Acumulada de Patrimônio Cultural	-	-			
(-) Redução ao Valor Recuperável de Patrimônio Cultural	-	-			
Diferido	-	-			
TOTAL DO ATIVO	1.950.073.517,05	1.869.937.222,95	TOTAL DO PASSIVO E PATRIMÔNIO LÍQUIDO	1.950.073.517,05	1.869.937.222,95

QUADRO DE ATIVOS E PASSIVOS FINANCEIROS E PERMANENTES

ATIVO			PASSIVO		
ESPECIFICAÇÃO	2024	2023	ESPECIFICAÇÃO	2024	2023
ATIVO FINANCEIRO	153.565.197,55	155.950.980,47	PASSIVO FINANCEIRO	270.591.840,71	266.754.953,75
ATIVO PERMANENTE	1.796.508.319,50	1.713.986.242,48	PASSIVO PERMANENTE	1.056.887.400,55	962.373.720,90
			SALDO PATRIMONIAL	622.594.275,79	640.808.548,30

QUADRO DE COMPENSAÇÕES

ATIVO			PASSIVO		
ESPECIFICAÇÃO	2024	2023	ESPECIFICAÇÃO	2024	2023
ESPECIFICAÇÃO / Saldo dos Atos Potenciais Ativos			ESPECIFICAÇÃO / Saldo dos Atos Potenciais Passivos		
SALDO DOS ATOS POTENCIAIS ATIVOS	230.758.482,36	214.897.495,00	SALDO DOS ATOS POTENCIAIS PASSIVOS	20.128,95	-
Atos Potenciais Ativos	230.758.482,36	214.897.495,00	Atos Potenciais Passivos	20.128,95	-
Garantias e Contragarantias Recebidas	10.926.497,28	10.926.497,28	Garantias e Contragarantias Concedidas	-	-
Direitos Conveniados e Outros Instrumentos Cong	215.767.544,23	202.346.368,48	Obrigações Conveniadas e Outros Instrumentos C	20.128,95	-
Direitos Contratuais	4.064.440,85	1.624.629,24	Obrigações Contratuais	-	-
Outros Atos Potenciais Ativos	-	-	Outros Atos Potenciais Passivos	-	-
TOTAL	230.758.482,36	214.897.495,00	TOTAL	20.128,95	-



MINISTÉRIO DA FAZENDA
SECRETARIA DO TESOURO NACIONAL

EXERCÍCIO 2024 PERÍODO Anual

TÍTULO BALANÇO PATRIMONIAL - TODOS OS ORÇAMENTOS

EMISSÃO 13/03/2025 PAGINA 3

SUBTÍTULO 26243 - UNIVERSIDADE FEDERAL DO RIO GRANDE DO NORTE - AUTARQUIA

ÓRGÃO SUPERIOR 26000 - MINISTÉRIO DA EDUCAÇÃO

VALORES EM UNIDADES DE REAL

DESTINAÇÃO DE RECURSOS	SUPERAVIT/DEFICIT FINANCEIRO
Recursos Ordinários	-97.793.594,64
Recursos Vinculados	-19.233.048,52
Educação	-15.288.069,83
Seguridade Social (Exceto Previdência)	-7.719.872,78
Previdência Social (RPPS)	-
Dívida Pública	-1.910.253,16
Fundos, Órgãos e Programas	5.685.147,25
TOTAL	-117.026.643,16



MINISTÉRIO DA FAZENDA
SECRETARIA DO TESOURO NACIONAL

EXERCÍCIO 2024 PERÍODO Anual

TÍTULO BALANÇO ORÇAMENTÁRIO - TODOS OS ORÇAMENTOS

EMISSÃO 13/03/2025 PAGINA 1

SUBTÍTULO 26243 - UNIVERSIDADE FEDERAL DO RIO GRANDE DO NORTE - AUTARQUIA

ORGAO SUPERIOR 26000 - MINISTERIO DA EDUCACAO

VALORES EM UNIDADES DE REAL

RECEITA				
RECEITAS ORÇAMENTÁRIAS	PREVISÃO INICIAL	PREVISÃO ATUALIZADA	RECEITAS REALIZADAS	SALDO
RECEITAS CORRENTES	23.500.731,00	23.500.731,00	30.463.366,80	6.962.635,80
Receitas Tributárias	-	-	-	-
Impostos	-	-	-	-
Taxas	-	-	-	-
Contribuições de Melhoria	-	-	-	-
Receitas de Contribuições	-	-	-	-
Contribuições Sociais	-	-	-	-
Contribuições de Intervenção no Domínio Econômico	-	-	-	-
Cont. Entidades Privadas de Serviço Social Formação Profis.	-	-	-	-
Receita Patrimonial	2.917.642,00	2.917.642,00	2.796.216,75	-121.425,25
Exploração do Patrimônio Imobiliário do Estado	2.917.642,00	2.917.642,00	2.796.216,75	-121.425,25
Valores Mobiliários	-	-	-	-
Delegação de Serviços Públicos	-	-	-	-
Exploração de Recursos Naturais	-	-	-	-
Exploração do Patrimônio Intangível	-	-	-	-
Cessão de Direitos	-	-	-	-
Demais Receitas Patrimoniais	-	-	-	-
Receita Agropecuária	-	-	-	-
Receita Industrial	-	-	-	-
Receitas de Serviços	19.935.443,00	19.935.443,00	26.749.295,76	6.813.852,76
Serviços Administrativos e Comerciais Gerais	19.700.910,00	19.700.910,00	26.663.788,67	6.962.878,67
Serviços e Atividades Referentes à Navegação e ao Transporte	-	-	-	-
Serviços e Atividades Referentes à Saúde	-	-	-	-
Serviços e Atividades Financeiras	-	-	-	-
Outros Serviços	234.533,00	234.533,00	85.507,09	-149.025,91
Transferências Correntes	-	-	600.040,00	600.040,00
Outras Receitas Correntes	647.646,00	647.646,00	317.814,29	-329.831,71
Multas Administrativas, Contratuais e Judiciais	-	-	-	-
Indenizações, Restituições e Ressarcimentos	647.646,00	647.646,00	317.803,79	-329.842,21
Bens, Direitos e Valores Incorporados ao Patrimônio Público	-	-	-	-
Multas e Juros de Mora das Receitas de Capital	-	-	-	-
Demais Receitas Correntes	-	-	10,50	10,50
RECEITAS DE CAPITAL	-	-	85.151,00	85.151,00
Operações de Crédito	-	-	-	-
Operações de Crédito Internas	-	-	-	-
Operações de Crédito Externas	-	-	-	-
Alienação de Bens	-	-	85.151,00	85.151,00
Alienação de Bens Móveis	-	-	85.151,00	85.151,00
Alienação de Bens Imóveis	-	-	-	-
Alienação de Bens Intangíveis	-	-	-	-
Amortização de Empréstimos	-	-	-	-
Transferências de Capital	-	-	-	-



MINISTÉRIO DA FAZENDA
SECRETARIA DO TESOURO NACIONAL

EXERCÍCIO 2024 PERÍODO Anual

TÍTULO BALANÇO ORÇAMENTÁRIO - TODOS OS ORÇAMENTOS

EMISSÃO 13/03/2025 PAGINA 2

SUBTÍTULO 26243 - UNIVERSIDADE FEDERAL DO RIO GRANDE DO NORTE - AUTARQUIA

ORGAO SUPERIOR 26000 - MINISTERIO DA EDUCACAO

VALORES EM UNIDADES DE REAL

RECEITA				
RECEITAS ORÇAMENTÁRIAS	PREVISÃO INICIAL	PREVISÃO ATUALIZADA	RECEITAS REALIZADAS	SALDO
Outras Receitas de Capital	-	-	-	-
Integralização do Capital Social	-	-	-	-
Resultado do Banco Central do Brasil	-	-	-	-
Remuneração das Disponibilidades do Tesouro Nacional	-	-	-	-
Resgate de Títulos do Tesouro Nacional	-	-	-	-
Demais Receitas de Capital	-	-	-	-
SUBTOTAL DE RECEITAS	23.500.731,00	23.500.731,00	30.548.517,80	7.047.786,80
REFINANCIAMENTO	-	-	-	-
Operações de Crédito Internas	-	-	-	-
Mobiliária	-	-	-	-
Contratual	-	-	-	-
Operações de Crédito Externas	-	-	-	-
Mobiliária	-	-	-	-
Contratual	-	-	-	-
SUBTOTAL COM REFINANCIAMENTO	23.500.731,00	23.500.731,00	30.548.517,80	7.047.786,80
DEFICIT			2.168.150.943,71	2.168.150.943,71
TOTAL	23.500.731,00	23.500.731,00	2.198.699.461,51	2.175.198.730,51
CRÉDITOS ADICIONAIS ABERTOS	-	51.507.264,00	-	-51.507.264,00
Superavit Financeiro	-	9.000.000,00	-	-
Excesso de Arrecadação	-	-	-	-
Créditos Cancelados	-	42.507.264,00	-	-

DESPESA						
DESPESAS ORÇAMENTÁRIAS	DOTAÇÃO INICIAL	DOTAÇÃO ATUALIZADA	DESPESAS EMPENHADAS	DESPESAS LIQUIDADAS	DESPESAS PAGAS	SALDO DA DOTAÇÃO
DESPESAS CORRENTES	2.049.608.228,00	2.090.991.574,00	2.177.391.677,79	2.118.492.404,31	1.936.628.939,51	-86.400.103,79
Pessoal e Encargos Sociais	1.788.981.114,00	1.785.359.928,00	1.758.807.334,82	1.758.807.334,82	1.593.751.699,29	26.552.593,18
Juros e Encargos da Dívida	-	-	-	-	-	-
Outras Despesas Correntes	260.627.114,00	305.631.646,00	418.584.342,97	359.685.069,49	342.877.240,22	-112.952.696,97
DESPESAS DE CAPITAL	8.330.473,00	18.454.391,00	21.307.783,72	8.349.533,27	5.664.319,98	-2.853.392,72
Investimentos	8.330.473,00	18.454.391,00	21.307.783,72	8.349.533,27	5.664.319,98	-2.853.392,72
Inversões Financeiras	-	-	-	-	-	-
Amortização da Dívida	-	-	-	-	-	-
RESERVA DE CONTINGÊNCIA	-	-	-	-	-	-
SUBTOTAL DAS DESPESAS	2.057.938.701,00	2.109.445.965,00	2.198.699.461,51	2.126.841.937,58	1.942.293.259,49	-89.253.496,51
AMORTIZAÇÃO DA DÍVIDA / REFINANCIAMENTO	-	-	-	-	-	-
Amortização da Dívida Interna	-	-	-	-	-	-
Dívida Mobiliária	-	-	-	-	-	-
Outras Dívidas	-	-	-	-	-	-
Amortização da Dívida Externa	-	-	-	-	-	-
Dívida Mobiliária	-	-	-	-	-	-
Outras Dívidas	-	-	-	-	-	-
SUBTOTAL COM REFINANCIAMENTO	2.057.938.701,00	2.109.445.965,00	2.198.699.461,51	2.126.841.937,58	1.942.293.259,49	-89.253.496,51



MINISTÉRIO DA FAZENDA
SECRETARIA DO TESOURO NACIONAL

EXERCÍCIO 2024 PERÍODO Anual

TÍTULO BALANÇO ORÇAMENTÁRIO - TODOS OS ORÇAMENTOS

EMISSÃO 13/03/2025 PAGINA 3

SUBTÍTULO 26243 - UNIVERSIDADE FEDERAL DO RIO GRANDE DO NORTE - AUTARQUIA

ORGAO SUPERIOR 26000 - MINISTERIO DA EDUCACAO

VALORES EM UNIDADES DE REAL

DESPESA						
DESPESAS ORÇAMENTÁRIAS	DOTAÇÃO INICIAL	DOTAÇÃO ATUALIZADA	DESPESAS EMPENHADAS	DESPESAS LIQUIDADAS	DESPESAS PAGAS	SALDO DA DOTAÇÃO
TOTAL	2.057.938.701,00	2.109.445.965,00	2.198.699.461,51	2.126.841.937,58	1.942.293.259,49	-89.253.496,51

ANEXO 1 - DEMONSTRATIVO DE EXECUÇÃO DOS RESTOS A PAGAR NÃO PROCESSADOS

DESPESAS ORÇAMENTÁRIAS	INSCRITOS EM EXERCÍCIOS ANTERIORES	INSCRITOS EM 31 DE DEZEMBRO DO EXERCÍCIO ANTERIOR	LIQUIDADOS	PAGOS	CANCELADOS	SALDO
DESPESAS CORRENTES	4.555.586,33	43.207.080,37	39.883.577,23	39.628.601,08	1.753.437,11	6.380.628,51
Pessoal e Encargos Sociais	-	-	-	-	-	-
Juros e Encargos da Dívida	-	-	-	-	-	-
Outras Despesas Correntes	4.555.586,33	43.207.080,37	39.883.577,23	39.628.601,08	1.753.437,11	6.380.628,51
DESPESAS DE CAPITAL	9.441.661,62	6.277.182,60	8.081.147,95	7.987.606,03	949.769,60	6.781.468,59
Investimentos	9.441.661,62	6.277.182,60	8.081.147,95	7.987.606,03	949.769,60	6.781.468,59
Inversões Financeiras	-	-	-	-	-	-
Amortização da Dívida	-	-	-	-	-	-
TOTAL	13.997.247,95	49.484.262,97	47.964.725,18	47.616.207,11	2.703.206,71	13.162.097,10

ANEXO 2 - DEMONSTRATIVO DE EXECUÇÃO RESTOS A PAGAR PROCESSADOS E NAO PROCESSADOS LIQUIDADOS

DESPESAS ORÇAMENTÁRIAS	INSCRITOS EM EXERCÍCIOS ANTERIORES	INSCRITOS EM 31 DE DEZEMBRO DO EXERCÍCIO ANTERIOR	PAGOS	CANCELADOS	SALDO
DESPESAS CORRENTES	48.056,19	199.891.297,30	199.809.319,71	1.455,68	128.578,10
Pessoal e Encargos Sociais	-	176.629.263,69	176.627.608,12	-	1.655,57
Juros e Encargos da Dívida	-	-	-	-	-
Outras Despesas Correntes	48.056,19	23.262.033,61	23.181.711,59	1.455,68	126.922,53
DESPESAS DE CAPITAL	500.000,00	2.587.229,72	2.437.502,44	-	649.727,28
Investimentos	500.000,00	2.587.229,72	2.437.502,44	-	649.727,28
Inversões Financeiras	-	-	-	-	-
Amortização da Dívida	-	-	-	-	-
TOTAL	548.056,19	202.478.527,02	202.246.822,15	1.455,68	778.305,38



MINISTÉRIO DA FAZENDA
SECRETARIA DO TESOURO NACIONAL

EXERCÍCIO 2024	PERÍODO Anual
-------------------	------------------

TÍTULO	BALANÇO FINANCEIRO - TODOS OS ORÇAMENTOS
--------	--

EMISSÃO 13/03/2025	PÁGINA 1
-----------------------	-------------

SUBTÍTULO	26243 - UNIVERSIDADE FEDERAL DO RIO GRANDE DO NORTE - AUTARQUIA
-----------	---

ÓRGÃO SUPERIOR	26000 - MINISTÉRIO DA EDUCAÇÃO
----------------	--------------------------------

VALORES EM UNIDADES DE REAL

INGRESSOS			DISPÊNDIOS		
ESPECIFICAÇÃO	2024	2023	ESPECIFICAÇÃO	2024	2023
Receitas Orçamentárias	30.548.517,80	24.958.661,25	Despesas Orçamentárias	2.198.699.461,51	2.154.052.044,80
Ordinárias	-	-	Ordinárias	1.624.827.011,54	1.341.359.772,24
Vinculadas	31.464.184,36	25.780.152,12	Vinculadas	573.872.449,97	812.692.272,56
Educação	1.454,25	4.947,10	Educação	37.662.853,37	223.356,52
Previdência Social (RPPS)	-	-	Seguridade Social (Exceto Previdência)	60.181.392,55	85.489.199,91
Fundos, Órgãos e Programas	31.461.426,16	25.775.155,02	Previdência Social (RPPS)	438.806.262,62	633.062.622,40
Recursos Não Classificados	1.303,95	50,00	Dívida Pública	-	65.258.429,69
(-) Deduções da Receita Orçamentária	-915.666,56	-821.490,87	Fundos, Órgãos e Programas	37.221.941,43	28.658.664,04
Transferências Financeiras Recebidas	2.301.014.929,10	2.209.905.943,58	Transferências Financeiras Concedidas	143.420.263,47	146.016.753,15
Resultantes da Execução Orçamentária	2.194.473.428,51	2.165.856.749,66	Resultantes da Execução Orçamentária	139.525.975,35	143.789.268,85
Repasse Recebido	2.055.014.299,14	2.022.070.659,01	Repasse Concedido	66.845,98	3.178,20
Sub-repasse Recebido	139.459.129,37	143.786.090,65	Sub-repasse Concedido	139.459.129,37	143.786.090,65
Independentes da Execução Orçamentária	106.541.500,59	44.049.193,92	Independentes da Execução Orçamentária	3.894.288,12	2.227.484,30
Transferências Recebidas para Pagamento de RP	51.184.433,67	41.100.615,62	Transferências Concedidas para Pagamento de RP	1.979.746,00	703.915,62
Movimentação de Saldos Patrimoniais	55.357.066,92	2.948.578,30	Demais Transferências Concedidas	21.084,35	14.080,93
Aporte ao RPPS	-	-	Movimento de Saldos Patrimoniais	1.893.457,77	1.509.487,75
Aporte ao RGPS	-	-	Aporte ao RPPS	-	-
			Aporte ao RGPS	-	-
Recebimentos Extraorçamentários	264.374.184,00	255.149.568,11	Pagamentos Extraorçamentários	256.203.688,84	179.996.167,30
Inscrição dos Restos a Pagar Processados	184.548.678,09	201.779.594,70	Pagamento dos Restos a Pagar Processados	202.246.822,15	128.705.865,33
Inscrição dos Restos a Pagar Não Processados	71.857.523,93	49.484.262,97	Pagamento dos Restos a Pagar Não Processados	47.616.207,11	48.868.698,98
Depósitos Restituíveis e Valores Vinculados	6.333.905,17	2.435.804,44	Depósitos Restituíveis e Valores Vinculados	6.333.905,17	2.415.410,34
Outros Recebimentos Extraorçamentários	1.634.076,81	1.449.906,00	Outros Pagamentos Extraorçamentários	6.754,41	6.192,65
Arrecadação de Outra Unidade	1.634.076,81	1.449.906,00	Demais Pagamentos	6.754,41	6.192,65
Saldo do Exercício Anterior	155.950.980,47	146.001.772,78	Saldo para o Exercício Seguinte	153.565.197,55	155.950.980,47
Caixa e Equivalentes de Caixa	155.950.980,47	146.001.772,78	Caixa e Equivalentes de Caixa	153.565.197,55	155.950.980,47
TOTAL	2.751.888.611,37	2.636.015.945,72	TOTAL	2.751.888.611,37	2.636.015.945,72



TÍTULO	DEMONSTRAÇÕES DAS VARIAÇÕES PATRIMONIAIS - TODOS OS ORÇAMENTOS
--------	--

SUBTÍTULO	26243 - UNIVERSIDADE FEDERAL DO RIO GRANDE DO NORTE - AUTARQUIA
-----------	---

ÓRGÃO SUPERIOR	26000 - MINISTÉRIO DA EDUCAÇÃO
----------------	--------------------------------

VALORES EM UNIDADES DE REAL

VARIAÇÕES PATRIMONIAIS QUANTITATIVAS		
	2024	2023
VARIAÇÕES PATRIMONIAIS AUMENTATIVAS	2.492.778.847,90	2.382.425.574,31
Impostos, Taxas e Contribuições de Melhoria	86.392,68	7.002,07
Impostos	-	-
Taxas	86.392,68	7.002,07
Contribuições de Melhoria	-	-
Contribuições	-	-
Contribuições Sociais	-	-
Contribuições de Intervenção no Domínio Econômico	-	-
Contribuição de Iluminação Pública	-	-
Contribuições de Interesse das Categorias Profissionais	-	-
Exploração e Venda de Bens, Serviços e Direitos	29.543.012,47	23.448.715,09
Venda de Mercadorias	7.442,72	7.892,67
Vendas de Produtos	-	-
Exploração de Bens, Direitos e Prestação de Serviços	29.535.569,75	23.440.822,42
Variações Patrimoniais Aumentativas Financeiras	4.284,69	73.583,30
Juros e Encargos de Empréstimos e Financiamentos Concedidos	-	-
Juros e Encargos de Mora	4.284,69	73.583,30
Variações Monetárias e Cambiais	-	-
Descontos Financeiros Obtidos	-	-
Remuneração de Depósitos Bancários e Aplicações Financeiras	-	-
Aportes do Banco Central	-	-
Outras Variações Patrimoniais Aumentativas Financeiras	-	-
Transferências e Delegações Recebidas	2.350.535.791,37	2.259.002.865,18
Transferências Intragovernamentais	2.301.014.929,10	2.209.905.943,58
Transferências Intergovernamentais	-	-
Transferências das Instituições Privadas	595.840,00	5.500,00
Transferências das Instituições Multigovernamentais	-	-
Transferências de Consórcios Públicos	-	-
Transferências do Exterior	-	-
Execução Orçamentária Delegada de Entes	-	-
Transferências de Pessoas Físicas	4.200,00	-
Outras Transferências e Delegações Recebidas	48.920.822,27	49.091.421,60
Valorização e Ganhos c/ Ativos e Desincorporação de Passivos	110.655.967,59	97.011.242,28
Reavaliação de Ativos	-	-
Ganhos com Alienação	37.306,94	16.548,79
Ganhos com Incorporação de Ativos	34.514.822,43	30.000.000,00
Ganhos com Desincorporação de Passivos	76.103.838,22	66.994.693,49
Reversão de Redução ao Valor Recuperável	-	-
Outras Variações Patrimoniais Aumentativas	1.953.399,10	2.882.166,39
Variação Patrimonial Aumentativa a Classificar	-	-
Resultado Positivo de Participações	-	-
Operações da Autoridade Monetária	-	-



TÍTULO	DEMONSTRAÇÕES DAS VARIAÇÕES PATRIMONIAIS - TODOS OS ORÇAMENTOS
--------	--

SUBTÍTULO	26243 - UNIVERSIDADE FEDERAL DO RIO GRANDE DO NORTE - AUTARQUIA
-----------	---

ÓRGÃO SUPERIOR	26000 - MINISTÉRIO DA EDUCAÇÃO
----------------	--------------------------------

VALORES EM UNIDADES DE REAL

VARIAÇÕES PATRIMONIAIS QUANTITATIVAS		
	2024	2023
Subvenções Econômicas	-	-
Reversão de Provisões e Ajustes para Perdas	-	-
Diversas Variações Patrimoniais Aumentativas	1.953.399,10	2.882.166,39
VARIAÇÕES PATRIMONIAIS DIMINUTIVAS	2.517.439.000,34	2.517.851.543,35
Pessoal e Encargos	1.127.795.825,12	1.084.177.498,94
Remuneração a Pessoal	870.078.690,64	852.494.266,93
Encargos Patronais	194.275.614,53	188.876.566,65
Benefícios a Pessoal	63.441.519,95	42.806.665,36
Outras Var. Patrimoniais Diminutivas - Pessoal e Encargos	-	-
Benefícios Previdenciários e Assistenciais	713.078.295,52	689.941.412,94
Aposentadorias e Reformas	591.573.950,43	577.338.089,11
Pensões	97.855.870,18	95.694.495,93
Benefícios de Prestação Continuada	-	-
Benefícios Eventuais	-	-
Políticas Públicas de Transferência de Renda	-	-
Outros Benefícios Previdenciários e Assistenciais	23.648.474,91	16.908.827,90
Uso de Bens, Serviços e Consumo de Capital Fixo	265.028.291,48	304.062.189,87
Uso de Material de Consumo	17.918.784,88	17.823.459,72
Serviços	215.170.653,37	253.210.988,03
Depreciação, Amortização e Exaustão	31.938.853,23	33.027.742,12
Variações Patrimoniais Diminutivas Financeiras	17.915,34	195.418,97
Juros e Encargos de Empréstimos e Financiamentos Obtidos	-	-
Juros e Encargos de Mora	16.180,84	194.205,67
Variações Monetárias e Cambiais	-	-
Descontos Financeiros Concedidos	1.734,50	1.213,30
Aportes ao Banco Central	-	-
Outras Variações Patrimoniais Diminutivas Financeiras	-	-
Transferências e Delegações Concedidas	155.600.302,47	160.059.535,89
Transferências Intragovernamentais	143.425.394,47	146.030.925,23
Transferências Intergovernamentais	-	-
Transferências a Instituições Privadas	133.169,22	126.665,45
Transferências a Instituições Multigovernamentais	-	-
Transferências a Consórcios Públicos	-	-
Transferências ao Exterior	142.384,77	67.481,21
Execução Orçamentária Delegada a Entes	-	-
Outras Transferências e Delegações Concedidas	11.899.354,01	13.834.464,00
Desvalorização e Perda de Ativos e Incorporação de Passivos	176.219.293,87	204.059.185,33
Reavaliação, Redução a Valor Recuperável e Ajustes p/ Perdas	165.572,39	11.867.296,07
Perdas com Alienação	-	-
Perdas Involuntárias	185.722,70	84.521,07
Incorporação de Passivos	170.552.784,84	167.171.411,44



TÍTULO	DEMONSTRAÇÕES DAS VARIAÇÕES PATRIMONIAIS - TODOS OS ORÇAMENTOS
--------	--

SUBTÍTULO	26243 - UNIVERSIDADE FEDERAL DO RIO GRANDE DO NORTE - AUTARQUIA
-----------	---

ÓRGÃO SUPERIOR	26000 - MINISTÉRIO DA EDUCAÇÃO
----------------	--------------------------------

VALORES EM UNIDADES DE REAL

VARIAÇÕES PATRIMONIAIS QUANTITATIVAS		
	2024	2023
Desincorporação de Ativos	5.315.213,94	24.935.956,75
Tributárias	6.993.900,24	6.984.000,03
Impostos, Taxas e Contribuições de Melhoria	686.688,14	645.159,40
Contribuições	6.307.212,10	6.338.840,63
Custo - Mercadorias, Produtos Vend. e dos Serviços Prestados	-	-
Custo das Mercadorias Vendidas	-	-
Custos dos Produtos Vendidos	-	-
Custo dos Serviços Prestados	-	-
Outras Variações Patrimoniais Diminutivas	72.705.176,30	68.372.301,38
Premiações	-	-
Resultado Negativo de Participações	-	-
Operações da Autoridade Monetária	-	-
Incentivos	72.457.012,83	68.072.004,45
Subvenções Econômicas	-	-
Participações e Contribuições	-	-
Constituição de Provisões	-	-
Diversas Variações Patrimoniais Diminutivas	248.163,47	300.296,93
RESULTADO PATRIMONIAL DO PERÍODO	-24.660.152,44	-135.425.969,04

VARIAÇÕES PATRIMONIAIS QUALITATIVAS		
	2024	2023



MINISTÉRIO DA FAZENDA
SECRETARIA DO TESOURO NACIONAL

EXERCÍCIO 2024	PERÍODO Anual
-------------------	------------------

TÍTULO	DEMONSTRAÇÕES DOS FLUXOS DE CAIXA - TODOS OS ORÇAMENTOS
--------	---

EMISSÃO 13/03/2025	PÁGINA 1
-----------------------	-------------

SUBTÍTULO	26243 - UNIVERSIDADE FEDERAL DO RIO GRANDE DO NORTE - AUTARQUIA
-----------	---

ÓRGÃO SUPERIOR	26000 - MINISTÉRIO DA EDUCAÇÃO
----------------	--------------------------------

VALORES EM UNIDADES DE REAL

	2024	2023
FLUXOS DE CAIXA DAS ATIVIDADES OPERACIONAIS	13.618.494,53	31.481.229,72
INGRESSOS	2.339.446.277,88	2.238.714.056,87
Receita Tributária	-	-
Receita de Contribuições	-	-
Receita Patrimonial	2.796.216,75	2.450.245,20
Receita Agropecuária	-	-
Receita Industrial	-	-
Receita de Serviços	26.749.295,76	21.070.785,75
Remuneração das Disponibilidades	-	-
Outras Receitas Derivadas e Originárias	317.814,29	1.395.871,90
Transferências Recebidas	600.040,00	5.500,00
Intergovernamentais	-	-
Dos Estados e/ou Distrito Federal	-	-
Dos Municípios	-	-
Intragovernamentais	-	-
Outras Transferências Recebidas	600.040,00	5.500,00
Outros Ingressos Operacionais	2.308.982.911,08	2.213.791.654,02
Ingressos Extraorçamentários	6.333.905,17	2.435.804,44
Transferências Financeiras Recebidas	2.301.014.929,10	2.209.905.943,58
Arrecadação de Outra Unidade	1.634.076,81	1.449.906,00
DESEMBOLSOS	-2.325.827.783,35	-2.207.232.827,15
Pessoal e Demais Despesas	-1.979.451.748,92	-1.867.762.267,83
Legislativo	-	-
Judiciário	-618.977,83	-6.602.897,57
Essencial à Justiça	-	-
Administração	-	-
Defesa Nacional	-277.534,95	-41.500,37
Segurança Pública	-455.546,98	-472.118,98
Relações Exteriores	-	-
Assistência Social	-1.860.554,97	-310.541,52
Previdência Social	-685.588.540,54	-666.725.868,64
Saúde	-58.277.358,89	-81.149.321,76
Trabalho	-	-
Educação	-1.225.681.042,53	-1.106.474.756,23
Cultura	-	-
Direitos da Cidadania	-954.291,57	-773.516,55
Urbanismo	-	-
Habitação	-	-
Saneamento	-	-
Gestão Ambiental	-1.673.373,91	-634.638,11
Ciência e Tecnologia	-2.394.664,45	-724.747,45
Agricultura	-271.473,69	-527.964,95
Organização Agrária	-367.186,24	-3.164.048,07
Indústria	-	-



MINISTÉRIO DA FAZENDA
SECRETARIA DO TESOUREO NACIONAL

EXERCICIO 2024	PERIODO Anual
-------------------	------------------

TITULO	DEMONSTRAÇÕES DOS FLUXOS DE CAIXA - TODOS OS ORÇAMENTOS
--------	---

EMISSAO 13/03/2025	PAGINA 2
-----------------------	-------------

SUBTITULO	26243 - UNIVERSIDADE FEDERAL DO RIO GRANDE DO NORTE - AUTARQUIA
-----------	---

ORGAO SUPERIOR	26000 - MINISTERIO DA EDUCACAO
----------------	--------------------------------

VALORES EM UNIDADES DE REAL

	2024	2023
Comércio e Serviços	-1.012.467,69	-
Comunicações	-	-
Energia	-	-
Transporte	-	-135.627,63
Desporto e Lazer	-	-
Encargos Especiais	-18.734,68	-24.720,00
(+/-) Ordens Bancárias não Sacadas - Cartão de Pagamento	-	-
Juros e Encargos da Dívida	-	-
Juros e Correção Monetária da Dívida Interna	-	-
Juros e Correção Monetária da Dívida Externa	-	-
Outros Encargos da Dívida	-	-
Transferências Concedidas	-196.615.111,38	-191.032.203,18
Intergovernamentais	-	-
A Estados e/ou Distrito Federal	-	-
A Municípios	-	-
Intragovernamentais	-196.329.395,04	-190.838.056,52
Outras Transferências Concedidas	-285.716,34	-194.146,66
Outros Desembolsos Operacionais	-149.760.923,05	-148.438.356,14
Dispêndios Extraorçamentários	-6.333.905,17	-2.415.410,34
Transferências Financeiras Concedidas	-143.420.263,47	-146.016.753,15
Demais Pagamentos	-6.754,41	-6.192,65
FLUXOS DE CAIXA DAS ATIVIDADES DE INVESTIMENTO	-16.004.277,45	-21.532.022,03
INGRESSOS	85.151,00	36.258,40
Alienação de Bens	85.151,00	36.258,40
Amortização de Empréstimos e Financiamentos Concedidos	-	-
Outros Ingressos de Investimentos	-	-
DESEMBOLSOS	-16.089.428,45	-21.568.280,43
Aquisição de Ativo Não Circulante	-12.957.661,02	-17.888.457,51
Concessão de Empréstimos e Financiamentos	-	-
Outros Desembolsos de Investimentos	-3.131.767,43	-3.679.822,92
FLUXOS DE CAIXA DAS ATIVIDADES DE FINANCIAMENTO	-	-
INGRESSOS	-	-
Operações de Crédito	-	-
Integralização do Capital Social de Empresas Dependentes	-	-
Transferências de Capital Recebidas	-	-
Outros Ingressos de Financiamento	-	-
DESEMBOLSOS	-	-
Amortização / Refinanciamento da Dívida	-	-
Outros Desembolsos de Financiamento	-	-
GERAÇÃO LÍQUIDA DE CAIXA E EQUIVALENTES DE CAIXA	-2.385.782,92	9.949.207,69
CAIXA E EQUIVALENTES DE CAIXA INICIAL	155.950.980,47	146.001.772,78
CAIXA E EQUIVALENTE DE CAIXA FINAL	153.565.197,55	155.950.980,47



1. Notas Explicativas – Exercício 2024

1.1 - Base de Preparação das Demonstrações e das Práticas Contábeis

As Demonstrações Contábeis da UFRN foram extraídas do Sistema Integrado de Administração Financeira do Governo Federal – SIAFI e compõem a Prestação de Contas da Universidade Federal do Rio Grande do Norte.

As Demonstrações foram elaboradas em consonância com os dispositivos da Lei nº 4.320/1964, do Decreto-Lei nº 200/1967, Decreto nº 93.872/1986, Lei Complementar nº 101/2000, Disposições do CFC em cumprimento aos Princípios de Contabilidade; MCASP, Manual SIAFI, NBCASP / NBC – T 16 / TSP e qualquer outra orientação estabelecida pela Secretaria do Tesouro Nacional – STN, como órgão central de Contabilidade Federal.

1.2 - Resumo dos Principais Critérios e Procedimentos Contábeis

Durante o período não houve mudanças de critérios e procedimentos contábeis, sendo adotadas as seguintes práticas:

I. Caixa e Equivalentes de Caixa

Compreende o somatório dos valores em caixa e em bancos, bem como equivalentes, que representam recursos com livre movimentação para aplicação nas operações da entidade e para os quais não haja restrições para uso imediato.

II. Estoques

Os bens em almoxarifado estão avaliados na entrada pelo valor das aquisições ou da produção ou da construção. O método para mensuração e avaliação das saídas dos estoques é o custo médio ponderado, considerando o custo histórico dos materiais.

III. Imobilizado

O imobilizado é reconhecido inicialmente com base no valor de aquisição, construção ou produção. Após o reconhecimento inicial os elementos do ativo imobilizado ficam sujeitos a depreciação, amortização ou exaustão (quando tiverem vida útil definida), bem como redução ao valor recuperável e reavaliação.

Os gastos posteriores à aquisição, construção ou produção são incorporados ao valor do imobilizado desde que tais gastos aumentem a vida útil do bem e sejam capazes de gerar benefícios econômicos futuros. Se os gastos não gerarem tais benefícios, eles são reconhecidos diretamente como despesa do período.

IV. Intangível

Os direitos que tenham por objeto bens incorpóreos destinados à manutenção da atividade pública ou exercidos com essa finalidade são mensurados ou avaliados com base no valor de aquisição ou de produção, deduzido do saldo da respectiva conta de amortização acumulada e do montante acumulado de quaisquer perdas do valor que tenham sofrido ao longo de sua vida útil por redução ao valor recuperável (impairment).

V. Reavaliação, Redução ao Valor Recuperável, Depreciação, Amortização e Exaustão

Os procedimentos para registro da reavaliação, redução a valor recuperável, depreciação, amortização e exaustão na Administração Pública Direta da União, suas autarquias e fundações tem como base legal a Lei nº 4.320/1964, Lei Complementar nº 101/2000, Normas Brasileiras de Contabilidade, MCASP e Lei nº 10.180/2001.



Os procedimentos contábeis estão descritos, de maneira mais detalhada, no Manual SIAFI, Macrofunção 020330, disponível no site da STN e na Portaria Conjunta STN/SPU nº 3/2014.

VI. Depreciação, Amortização e Exaustão

O registro da Depreciação de Bens Móveis teve seu início no ano de 2010 para os bens colocados em condições de uso a partir daquele ano, já que os mesmos apresentavam valor monetário próximo da realidade, o que excluía a necessidade de Reavaliação e/ou Redução a Valor Recuperável.

Os bens colocados em condições de uso anterior a esse período estão passando por processo de Reavaliação e/ou Redução a Valor Recuperável, conforme cronograma estabelecido pela Secretaria do Tesouro Nacional – STN, transcrito abaixo, para posterior registro da Depreciação, Amortização e Exaustão. Para tanto, estamos adotando a tabela de vida útil padronizada para toda a Administração Pública direta, autárquica e fundacional, estabelecida pela STN, através da Macrofunção SIAFI 02.03.30.

O método de cálculo dos encargos utilizado é o das quotas constantes, método esse padronizado para toda a Administração Pública direta, autárquica e fundacional, uma vez que a informação deve ser consistente e comparável. A taxa de Depreciação, Amortização e Exaustão seguem a tabela de vida útil dos bens, estabelecida pela STN. Sendo assim, um bem com vida útil de 10 anos tem uma taxa de Depreciação de 10% a.a., sendo depreciado até atingir o seu Valor Residual, valores esses que também seguem os padrões para toda a Administração Pública Federal.

Já os procedimentos quanto a Amortização dos Bens Intangíveis no âmbito da UFRN teve início no exercício de 2016, apesar do sistema interno ainda estar em fase de adaptação.

O método de amortização adotado pela UFRN, que segue o padrão para toda a Administração Pública Federal, é o das quotas constantes. A amortização para cada período deve ser reconhecida no resultado, contra uma conta retificadora do ativo.

A partir de jan/2016 a conta 12411.00.00 - Softwares (ativo intangível) foi segregada em 12411.01.00 - Softwares com vida útil definida e 12411.02.00 - Softwares com vida útil indefinida. Apenas os Softwares classificados com vida útil definida estão sujeitos à amortização.

A vida útil dos Bens Intangíveis da UFRN, que até o momento 100% dos valores registrados eram referentes aos Softwares, é definida pelo prazo de licença do referido Software. Quando o Software adquirido não tem prazo de licença, o mesmo é classificado como vida útil indefinida e não será amortizado. Ao final de cada exercício é realizada consulta aos setores responsáveis pelo software para saber se o mesmo está em uso, pois caso não esteja será baixado.

O valor residual padrão adotado para os Bens Intangíveis no âmbito da UFRN é zero, exceto quando:

- a) haja compromisso de terceiro para comprar o ativo ao final da sua vida útil; ou
- b) exista mercado ativo para ele e:
 - I. O valor residual possa ser determinado em relação a esse mercado; e
 - II. Seja provável que esse mercado continuará a existir ao final da vida útil do ativo.

VII. Bens Imóveis

O valor depreciado dos bens imóveis da União, autarquias e fundações públicas federais será apurado mensal e automaticamente pelo sistema SPIUNET sobre o valor depreciável da aquisição, utilizando-se para tanto o Método da Parábola de Kuentzle e a depreciação será iniciada no mesmo dia que o bem for colocado em condições de uso.

O Método da Parábola de Kuentzle distribui a depreciação ao longo da vida útil da benfeitoria, segundo as ordenadas de uma parábola, apresentando menores depreciações na fase inicial e maiores na fase final, o que é compatível com o desgaste progressivo das partes de uma edificação, o cálculo é realizado de acordo com a seguinte equação:



$Kd = (n^2 - x^2) / n^2$, onde:

Kd = coeficiente de depreciação

n = vida útil da acessão

x = vida útil transcorrida da acessão

A vida útil será definida com base no informado pelo laudo de avaliação específico ou, na sua ausência, por parâmetros predefinidos pela SPU segundo a natureza e características dos bens imóveis. Nos casos de bens reavaliados, independentemente do fundamento, a depreciação acumulada deve ser zerada e reiniciada a partir do novo valor.

VIII. Resultado Patrimonial

A apuração do resultado patrimonial implica a confrontação das variações patrimoniais aumentativas (VPA) e das variações patrimoniais diminutivas (VPD). As VPA são reconhecidas quando for provável que benefícios econômicos fluirão para a UFRN e quando puderem ser mensuradas confiavelmente, utilizando-se a lógica do regime de competência. A exceção se refere às receitas tributárias e às transferências recebidas, que seguem a lógica do regime de caixa, o que é permitido de acordo com o modelo PCASP.

As VPD são reconhecidas quando for provável que ocorrerá decréscimos nos benefícios econômicos para a UFRN, implicando em saída de recursos ou em redução de ativos ou na assunção de passivos, seguindo a lógica do regime de competência. A exceção se refere às despesas oriundas da restituição de receitas tributárias e às transferências concedidas, que seguem a lógica do regime de caixa, o que é permitido de acordo com o modelo PCASP.

A apuração do resultado se dá pelo encerramento das contas de VPA e VPD, em contrapartida a uma conta de apuração. Após a apuração, o resultado é transferido para conta de Superávit/Déficit do Exercício. O detalhamento do confronto entre VPA e VPD é apresentado na Demonstração das Variações Patrimoniais.

IX. Resultado Orçamentário

O regime orçamentário da União segue o descrito no art. 35 da Lei nº 4.320/1964. Desse modo, pertencem ao exercício financeiro às receitas nele arrecadadas e as despesas nele legalmente empenhadas.

O resultado orçamentário representa o confronto entre as receitas orçamentárias realizadas e as despesas orçamentárias empenhadas. O superávit/déficit é apresentado diretamente no Balanço Orçamentário.

X. Resultado Financeiro

O resultado financeiro representa o confronto entre ingressos e dispêndios, orçamentários e extraorçamentários, que ocorreram durante o exercício e alteraram as disponibilidades da UFRN. No Balanço Financeiro, é possível identificar a apuração do resultado financeiro.

XI. Conformidade Contábil

Mensalmente, a conformidade contábil das demonstrações contábeis é registrada, atendendo aos procedimentos expostos na Macrofunção 020315 do Manual SIAFI e também à Instrução Normativa STN nº 06, de 31 de outubro de 2007.



Restrições aplicadas ao órgão para o trimestre em análise:

Outubro/2024	
Código	Título
318	NÃO ATEND. ORIENTAÇÃO ÓRGÃO CONT SET/CENTRAL
643	FALTA/EVOL.INCOMPATÍVEL AMORTIZ.AT.INTANGÍVEL
697	SALDO INVERTIDO - CLASSE 6

Novembro/2024	
Código	Título
318	NÃO ATEND. ORIENTAÇÃO ÓRGÃO CONT SET/CENTRAL
643	FALTA/EVOL.INCOMPATÍVEL AMORTIZ.AT.INTANGÍVEL
697	SALDO INVERTIDO - CLASSE 6

Dezembro/2024	
Código	Título
318	NÃO ATEND. ORIENTAÇÃO ÓRGÃO CONT SET/CENTRAL
643	FALTA/EVOL.INCOMPATÍVEL AMORTIZ.AT.INTANGÍVEL

Fonte: SIAFI

1.3 - Notas Explicativas Relacionadas ao Balanço Patrimonial

Nota 01 - Caixa e Equivalentes de Caixa

Tabela 1 – Caixa e Equivalentes de Caixa – Detalhamento

Caixa e Equivalentes de Caixa	Valores em R\$ 1,00			
	31/12/2024	31/12/2023	AH%	AV%
Limite de Saque com Vinculação de Pagamento - Ordem Pcto	126.987.256,95	133.216.479,34	-4,68%	82,69%
Limite de Saque com Vinculação de Pagamento	26.469.949,07	22.626.509,60	16,99%	17,24%
Bancos conta Movimento (CEF)	107.991,53	107.991,53	0,00%	0,07%
Total	153.565.197,55	155.950.980,47	-1,53%	100,00%

Fonte: SIAFI

As contas “Limite de Saque com Vinculação de Pagamento – ordem de pagamento” e “Limite de Saque com Vinculação de Pagamento” representam os valores disponíveis na conta única da UFRN para pagamento das suas obrigações. A primeira representou ao final do período, 82,69% do saldo de Caixa e Equivalentes de Caixa enquanto a segunda representou 17,24% do grupo.

A conta “Limite de Saque com Vinculação de Pagamento – ordem de pagamento” representa o montante de caixa e equivalente de caixa que está “comprometido”, ou seja, foi gerada uma ordem de pagamento para consequente emissão de ordem bancária. O alto valor apresentado justifica-se pelo pagamento da folha salarial, cujas OPs foram emitidas em 31 de dezembro, mas as OBs correspondentes só foram geradas no primeiro dia útil de janeiro.

Os valores registrados em contas da Caixa Econômica Federal – CEF são decorrentes de depósitos em caução referente a diversas garantias de contratos administrativos da UFRN.



Nota 02 - Demais Créditos e Valores a Curto Prazo

Tabela 2 – Demais Créditos e Valores a Curto Prazo – Detalhamento

Demais Créditos e Valores a Curto Prazo	Valores em R\$ 1,00			
	31/12/2024	31/12/2023	AH%	AV%
Salários e Ordenados - Adiantamento	16.312.433,73	15.280.392,74	6,75%	69,42%
Adiantamento de férias e 13º	4.839.869,40	23.144.395,82	-79,09%	20,60%
Crédito a Receber por Cessão de Pessoal	1.582.299,72	1.675.021,49	-5,54%	6,73%
Valores a receber decorrente de infração leg	396.873,66	310.480,98	27,83%	1,69%
Outros cred a receber e valores	314.167,72	285.540,96	10,03%	1,34%
Valores em trânsito realizáveis	50.861,84	2.213,72	2197,57%	0,22%
Total	23.496.506,07	40.698.045,71	-42,27%	100,00%

Fonte: SIAFI

Compreende os valores a receber por demais transações realizáveis até o término do exercício seguinte. A grande totalidade desses valores estão relacionados à folha salarial. A conta de Salários e Ordenados registra os adiantamentos salariais dos servidores que optaram pelo adiantamento da remuneração no período das férias. A variação negativa na conta Adiantamento de férias e 13º deve-se a grande quantidade de adiantamentos que ocorre na folha de dezembro, justificada pelo alto volume de férias marcado para janeiro, no entanto, devido à greve ocorrida em 2024 a conclusão do segundo semestre atrasou-se e os docentes não tiveram férias em janeiro.

Nota 03 – Imobilizado

Tabela 3 – Imobilizado – Composição

	Valores em R\$ 1,00		
	31/12/2024	31/12/2023	AH%
Bens Móveis	303.514.118,64	293.459.153,87	3,43%
(+) Valor Bruto Contábil	674.597.816,44	637.327.835,07	5,85%
(-) Depreciação/Amortização/Exaustão Acum. De Bens Móveis	371.083.697,80	343.868.681,20	7,91%
(-) Redução ao Valor Recuperável de Bens Móveis		0,00	-
Bens Imóveis	1.460.156.885,38	1.369.603.629,66	6,61%
(+) Valor Bruto Contábil	1.465.510.611,22	1.374.790.072,02	6,60%
(-) Depreciação/Amortização/Exaustão Acum. De Bens Imóveis	5.353.725,84	5.186.442,36	3,23%
(-) Redução ao Valor Recuperável de Bens Móveis		0,00	-
Total	1.763.671.004,02	1.663.062.783,53	6,05%

Fonte: SIAFI

No encerramento do exercício, a UFRN apresentou um saldo de R\$ 1.763.671.004,02 relacionados ao imobilizado, quando comparado com o valor apresentado ao final do exercício de 2023, nota-se um aumento de 6,05% causado, principalmente, por ajustes decorrentes de reavaliação de imóveis.

A seguir, segue a composição dos Bens Móveis, de como estão distribuídos nas contas contábeis.



Tabela 4 – Bens Móveis - Composição

Valores em R\$ 1,00				
Bens Móveis	31/12/2024	31/12/2023	AH%	AV%
Máquinas, Aparelhos, Equipamentos e Ferramentas	315.622.536,10	292.795.360,52	7,80%	46,79%
Bens de Informática	180.451.091,62	172.340.340,42	4,71%	26,75%
Móveis e Utensílios	73.721.102,58	70.172.454,31	5,06%	10,93%
Material Cultural, Educacional e de Comunicação	46.911.506,88	45.440.868,56	3,24%	6,95%
Bens Móveis em Andamento	26.606.878,24	25.569.929,35	4,06%	3,94%
Veículos	26.159.404,53	25.723.478,02	1,69%	3,88%
Demais Bens Móveis	4.964.611,65	5.103.531,51	-2,72%	0,74%
Semoventes e Equipamentos de Montaria	146.623,88	167.811,42	-12,63%	0,02%
Bens Móveis em Almoarifado	7.190,95	7.190,95	0,00%	0,00%
Armamentos	6.870,01	6.870,01	0,00%	0,00%
Depreciação / Amortização Acumulada	(371.083.697,80)	(343.868.681,20)	7,91%	-55,01%
Total	303.514.118,64	293.459.153,87	3,43%	44,99%

Fonte: SIAFI

A conta de Máquinas, Aparelhos, Equipamentos e Ferramentas apresenta tanto a maior representação do grupo, quanto a maior variação positiva, em termos de valores. Isso se justifica por estarem registrados nessa conta bens ligados a atividade fim da instituição. A variação negativa na conta de Semoventes é decorrente da alienação de animais considerados inservíveis.

É importante salientar que a UFRN possui saldo divergente entre o sistema SIPAC e SIAFI. Já foram realizados alguns ajustes, no entanto nenhum dos sistemas mencionados reflete a realidade do patrimônio móvel da instituição. Assim, aguarda-se um inventário geral, por parte do setor competente, para posterior ajuste no SIPAC e, conseqüentemente, lançamentos no SIAFI.

Devido à constatação de divergências entre a depreciação acumulada constante no Relatório Mensal de Bens - RMB, emitido pelo SIPAC, e a depreciação acumulada informada no SIAFI, conforme relatado no processo 23077.172101/2022-15, continuam sendo realizados ajustes nas depreciações acumuladas, evitando o aparecimento de novas inconsistências.

No tocante aos Bens Imóveis, estes estão distribuídos da seguinte forma:

Tabela 5 - Bens Imóveis – Composição

Valores em R\$ 1,00				
Bens Imóveis	31/12/2024	31/12/2023	AH%	AV%
Bens de Uso Especial	1.084.996.486,92	1.001.250.190,41	8,36%	74,31%
Bens Imóveis em Andamento	370.773.791,30	363.799.548,61	1,92%	25,39%
Instalações	9.417.666,64	9.417.666,64	0,00%	0,64%
Bens Dominicais	322.666,36	322.666,36	0,00%	0,02%
Deprec./Acum./Amort. Acumulada - Bens Imóveis	(5.353.725,84)	(5.186.442,36)	3,23%	-0,37%
Total	1.460.156.885,38	1.369.603.629,66	6,61%	100,00%

Fonte: Tesouro Gerencial

Os valores registrados a título de *Bens Imóveis em Andamento* se referem às obras em andamento no âmbito da UFRN, entretanto, uma parte desse valor é referente às obras que já foram finalizadas, mas não foram baixadas no SIAFI para posterior inclusão no SPIUNET. Atualmente está sendo efetuado tal levantamento para a regularização que envolve três eixos da UFRN, quais sejam: Diretoria de Contabilidade e Finanças, Diretoria de Logística e Superintendência de Infraestrutura.

O grupo **Bens de Uso Especial** é o mais relevante do grupo, representando 74% do patrimônio imobiliário da instituição. Abaixo segue sua composição detalhada:



Tabela 6 - Bens de Uso Especial – Composição

Bens Imóveis de Uso Especial	Valores em R\$ 1,00			
	31/12/2024	31/12/2023	AH%	AV%
Imóveis de Uso Educacional	717.884.503,85	680.654.278,26	5,47%	66,16%
Hospitais	203.635.358,51	171.596.248,26	18,67%	18,77%
Fazendas, Parques e Reservas	84.128.969,66	84.128.969,66	0,00%	7,75%
Edifícios	38.181.241,90	38.343.362,81	-0,42%	3,52%
Museus/Palácios	21.235.126,51	14.793.603,07	43,54%	1,96%
Imóveis Residenciais e Comerciais	11.253.242,24	7.483.750,79	50,37%	1,04%
Autarquias/Fundações	5.114.336,83	1.578.939,49	223,91%	0,47%
Outros Bens Imóveis de Uso Especial	3.025.700,28	2.133.030,93	41,85%	0,28%
Terrenos, Glebas	415.000,00	415.000,00	0,00%	0,04%
Aeroportos, Estações e Aeródromos	123.007,14	123.007,14	0,00%	0,01%
Total	1.084.996.486,92	1.001.250.190,41	8,36%	100,00%

Fonte: Tesouro Gerencial

Os imóveis de Uso Educacional são os mais representativos por estarem ligados diretamente a principal atividade da instituição. As variações apresentadas são decorrentes de ajustes decorrentes de reavaliação dos imóveis. O aumento de R\$ 3.535.397,34 registrado na conta de Autarquias/Fundações foi causado pela mudança de classificação do bem de RIP 1823000065000, antes classificado como Imóveis de Uso Especial.

Nota 04 – Obrigações Trabalhistas, Previdenciárias e Assistenciais a Pagar a Curto Prazo

Tabela 7 - Obrigações Trabalh., Previd. e Assist. a Pagar a Curto Prazo e Obrigações Fiscais a Curto Prazo – Composição

Obrigações Trabalh., Previd. E Assist. a Pagar a Curto Prazo	Valores em R\$ 1,00			
	31/12/2024	31/12/2023	AH%	AV%
Salarios, remuneracoes e beneficio	103.869.050,88	112.682.558,53	-7,82%	96,19%
Beneficios Assistenciais a pagar	1.854.119,34	1.136.688,25	63,12%	1,72%
INSS a pagar - INTRA OFSS	907.049,34	1.001.674,20	-9,45%	0,84%
Outros Encargos sociais	853.466,78	853.466,78	0,00%	0,79%
Contribuicao a entidades de previd	364.573,06	347.381,53	4,95%	0,34%
Beneficios previdenciarios	138.459,12	87.973,51	57,39%	0,13%
INSS a pagar	0,00	13.670,95	-100,00%	0,00%
Total	107.986.718,52	116.123.413,75	-7,01%	100,00%

Fonte: Tesouro Gerencial

Compreende as obrigações referentes a salários ou remunerações, bem como benefícios aos quais os empregados ou servidores tenham direito, aposentadorias, reformas, pensões e encargos a pagar, benefícios assistenciais, inclusive os precatórios decorrentes dessas obrigações, com vencimento no curto prazo.

O montante total na Conta Contábil 2.1.1.4.1.98.00 – Outros Encargos Sociais, no valor de R\$ 853.466,78, se deve aos valores devidos a título de obrigação patronal previdenciária junto ao Plano de Seguridade Social do Servidor – PSSS, conforme Acórdãos nº 1888/2007 (Prestação de Contas da UFRN, exercício de 2002), e 2311/2007 (prestação de Contas da UFRN, exercício de 2004).

Historicamente, o Ministério da Educação inscreveu em orçamento os valores correspondentes aos precatórios, conforme informado pelo Poder Judiciário. No entanto, não havia previsão orçamentária para fazer face às despesas referentes à obrigação previdenciária decorrente do pagamento desses precatórios. Então, ao serem promovidos os pagamentos dos precatórios, procederam-se às retenções previdenciárias e aos devidos recolhimentos, através de DARF eletrônico, mas ficou pendente a parcela referente ao encargo patronal.

Nota 05 – Fornecedores e Contas a Pagar

Ao final do ano de 2024, a UFRN apresentou um saldo em aberto de R\$ 7.729.923,64 com fornecedores e contas a pagar. Todos os fornecedores e contas a pagar são de curto prazo e se referem a fornecedores nacionais. Na tabela a seguir apresenta-se o valor por unidade gestora.



Tabela 8 – Fornecedores e Contas a Pagar – Por Unidade Gestora Contratante.

Valores em R\$ 1,00

Unidade Gestora	31/12/2024	AV%
UNIVERSIDADE FEDERAL DO RIO GRANDE DO NORTE	7.695.836,73	99,56%
CENTRO DE BIOCENCIAS DA UFRN	25.394,43	0,33%
CENTRO DE CIENCIAS SOCIAIS APLICADAS DA UFRN	8.692,48	0,11%
Total	7.729.923,64	100,00%

Fonte: Tesouro Gerencial

A unidade gestora UFRN é responsável por quase toda totalidade a ser paga. Esse fato explica-se por ser a UG Matriz da UFRN a responsável pela execução de praticamente todo o orçamento anual, sendo apenas uma pequena parcela descentralizada para as UGs filhas.

Na tabela apresentada a seguir, relacionam-se os fornecedores mais significativos e o saldo em aberto no final do ano em análise.

Tabela 9 – Fornecedores e Contas a Pagar – Por Fornecedor.

Valores em R\$ 1,00

Fornecedor	31/12/2024	AV%
FUNDAÇÃO NORTE RIO GRANDENSE DE PESQUISA E CULTURA	5.743.584,21	74,30%
EDNALDO LOPES GONCALVES LTDA	446.492,79	5,78%
SX CORP LTDA	259.348,18	3,36%
T2D SOLUCOES LTDA	197.690,00	2,56%
PIRES & SANTOS COMERCIO LTDA	110.670,00	1,43%
UNIVERSIDADE FEDERAL DO RIO GRANDE DO NORTE	95.218,15	1,23%
MAX LEAL SOLANO CAVALCANTE	88.024,74	1,14%
CONSTRUTORA BIAPO LTDA	77.753,06	1,01%
AMARANTE COMERCIO DE ALIMENTOS LTDA	68.181,30	0,88%
IPNET SERVICOS EM NUVEM E DESENVOLVIMENTO DE	63.155,25	0,82%
DEMAIS FORNECEDORES	579.805,96	7,50%
Total	7.729.923,64	100,00%

Fonte: Tesouro Gerencial

Em relação aos fornecedores, a Fundação Norte Riograndense de Pesquisa e Cultura - FUNPEC representam sozinha 74% do montante a pagar. A seguir segue a descrição dos três fornecedores com os maiores valores mais representativos:

Ednaldo Lopes Gonçalves LTDA – Valores decorrentes de contrato de fornecimento de alimentos para os restaurantes universitários.

SX Corp LTDA – Valores decorrentes de contrato de prestação de serviço de agenciamento de viagens e fornecimento de passagens aéreas.

FUNPEC: Valores decorrentes de diversos contratos acadêmicos firmados entre a UFRN e a FUNPEC que constituem acordos de cooperação, com a finalidade de dar celeridade e flexibilizar as atividades de ensino, pesquisa, extensão e desenvolvimento institucional, científico e tecnológico, previstas nos projetos acadêmicos desenvolvidos pela comunidade universitária, mediante a gestão administrativa e financeira dos recursos repassados.

Importante destacar que os contratos são celebrados não só com recursos próprios da UFRN, mas também com os recursos recebidos por Termos de Execução Descentralizada – TED oriundo de diversos Ministérios, principalmente aqueles recebidos de diversos órgãos pelo uso dos Sistemas Institucionais Integrados de Gestão da UFRN - SIG.

Apesar da singularidade desses instrumentos contratuais, esclarece-se que a UFRN observa com regularidade e rigor os ditames legais previstos para os contratos e para os convênios que são celebrados com a fundação de apoio.



O montante de R\$ 95.218,15 em nome da UFRN refere-se aos pagamentos de bolsas/auxílios e aos pagamentos de serviços de terceiros/PF- Seleção e Treinamentos.

O montante de R\$ 579.805,96 é a soma dos valores devidos a mais 71 fornecedores.

1.4 - Notas Explicativas Relacionadas ao Balanço Financeiro

Nota 01 – Resultado Financeiro

A análise do balanço financeiro tem por objetivo demonstrar o comportamento dos fluxos de recursos das disponibilidades e sua contribuição para geração líquida de caixa ou resultado da gestão de caixa. Observa-se que o RGC (resultado da gestão de caixa) para o período revelou um resultado negativo de R\$ 2.385.782,92, conforme quadro abaixo.

Valor em R\$ 1,00

RESULTADO DA GESTÃO DE CAIXA			
Item	Dez/2024		Dez/2023
1. VARIAÇÃO DAS DISPONIBILIDADES			
Disponibilidades no fim do exercício	R\$ 153.565.197,55	R\$ 155.950.980,47	R\$ 155.950.980,47
(-) Disponibilidades no início do exercício	R\$ 155.950.980,47	R\$ 146.001.772,78	R\$ 146.001.772,78
(=) Resultado da Gestão de Caixa	-R\$ 2.385.782,92	R\$ 9.949.207,69	R\$ 9.949.207,69
2. FLUXO DE RECURSOS			
Ingressos	R\$ 2.595.937.630,90	R\$ 2.490.014.172,94	R\$ 2.490.014.172,94
(-) Dispêndios	R\$ 2.598.323.413,82	R\$ 2.480.064.965,25	R\$ 2.480.064.965,25
(=) Resultado da Gestão de Caixa	-R\$ 2.385.782,92	R\$ 9.949.207,69	R\$ 9.949.207,69

Fonte: Tesouro Gerencial

Ao final do 4º trimestre as Receitas Orçamentárias da UFRN totalizavam R\$ 30.548.517,80 líquidos das deduções da receita, conforme detalhamento na tabela abaixo. Esse valor representa apenas 1% do total dos ingressos do Balanço Financeiro.

Tabela 10 – Previsão x Arrecadação da Receita Orçamentária – Composição

Valor em R\$ 1,00

Código	Descrição da Natureza da Receita	PREVISAO INICIAL DA RECEITA	PREVISAO ATUALIZADA DA RECEITA	RECEITA ORÇAMENTARIA (BRUTA)	DEDUÇÕES DA RECEITA	RECEITA ORÇAMENTARIA (LÍQUIDA)
16110101	SERV.ADMINISTRAT.E COMERCIAIS GERAIS-PRINC.	15.785.650,00	15.785.650,00	24.193.248,60	(909.177,43)	23.284.071,17
13110111	ALUGUEIS E ARRENDAMENTOS-PRINCIPAL	2.762.342,00	2.762.342,00	2.628.784,86	0,00	2.628.784,86
76110101	SERV.ADMIN.E COMERCIAIS GERAIS-PRINC.-INTRA	2.373.510,00	2.373.510,00	2.022.712,88	0,00	2.022.712,88
16110201	INSCR.EM CONCURSOS E PROC.SELETIVOS-PRINCIPAL	1.462.500,00	1.462.500,00	1.267.252,00	(720,00)	1.266.532,00
17410101	TRANSF.REC.ORG.UNIAO CONV.INSTIT.PRIV.-PRINC.	0,00	0,00	595.954,33	(114,33)	595.840,00
19229901	OUTRAS RESTITUIÇÕES-PRINCIPAL	647.646,00	647.646,00	319.150,98	(3.640,69)	315.510,29
73110111	ALUGUEIS E ARRENDAMENTOS-PRINCIPAL-INTRA	155.300,00	155.300,00	164.474,35	0,00	164.474,35
16110401	SERVICOS DE INFORMACAO E TECNOLOGIA-PRINCIPAL	79.250,00	79.250,00	87.637,47	0,00	87.637,47
16999901	OUTROS SERVICOS-PRINCIPAL	234.533,00	234.533,00	86.012,24	(505,15)	85.507,09
22130101	ALIENACAO DE BENS MOVEIS E SEMOVENTES-PRINC.	0,00	0,00	85.151,01	(0,01)	85.151,00
17910101	TRANSF.PES.FISICAS PARA ORG.ENT.UNIAO-PRINC.	0,00	0,00	4.200,00	0,00	4.200,00
13110112	ALUGUEIS E ARRENDAMENTOS-MULTAS E JUROS	0,00	0,00	2.957,54	0,00	2.957,54
16110102	SERV.ADMINISTRAT.E COMERCIAIS GERAIS-MUL.JUR.	0,00	0,00	2.835,15	0,00	2.835,15
19220631	RESTIT.DESP.PRIMARIAS EX.ANTERIORES-PRINC.	0,00	0,00	2.293,50	0,00	2.293,50
19999921	OUTRAS REC.N.ARREC.N.PROJ.RFB-PRIM.-PRINC.	0,00	0,00	215,50	(205,00)	10,50
18000000	RECEITAS CORRENTES A CLASSIFICAR	0,00	0,00	1.303,95	(1.303,95)	0,00
Total		23.500.731,00	23.500.731,00	31.464.184,36	(915.666,56)	30.548.517,80

Fonte: Tesouro Gerencial

Já as Transferências Financeiras Recebidas, que refletem as movimentações de recursos financeiros entre órgãos e entidades da administração direta e indireta, somaram R\$ 2.301.014.929,10,



sendo 89% de Repasse Recebido e 6% de Sub-repasse, conforme detalhamentos por fonte de recurso expostos na sequência.

Tabela 11 – Repasse Recebido – Por Fonte de Recursos

		Valor em R\$ 1,00			
Fonte Recursos	Fonte	Dez/2024	Dez/2023	AH(%)	AV(%)
100000000	RECURSOS LIVRES DA UNIAO	1.515.262.884,14	1.227.798.443,36	23%	73,73%
105600000	BENEFICIOS RPPS UNIAO	438.806.262,62	633.062.622,40	-31%	21,35%
1001A002ZC	TED 03/2024 - 956135	39.773.401,92	-	-	1,94%
1012A0008V	TERMO DE EXECUCAO DESCENTRALIZADA - MEC	21.355.404,57	-	-	1,04%
1000A0008U	TERMO DE EXECUCAO DESCENTRALIZADA - MEC	12.577.064,39	33.017.530,01	-62%	0,61%
1001A002ZB	TED 02/2024 - 56134	5.924.160,00	-	-	0,29%
300800000	EDUC.PUB., COM PRIOR.EDUC.BASICA	4.225.451,09	-	-	0,21%
1000A00238	PROGRAMA UAB-CAPEB	2.658.151,07	-	-	0,13%
1000A00237	DPB-CAPEB	2.417.137,98	2.616.114,07	-8%	0,12%
1001A002U9	TED 182/2023 - 954886	2.337.863,98	-	-	0,11%
100100000	REC.LIVRES SEG.SOCIAL	1.529.023,64	1.533.012,00	0%	0,07%
1001A0030J	TED 76/2021 - 1AAGUN	1.500.000,00	-	-	0,07%
1001A0034E	TED 53/2022 - 936819	1.334.850,00	-	-	0,06%
1000A001CN	DESCENTRALIZACOES EXTERNAS - FNDE/MEC	980.431,85	19.002,00	5060%	0,05%
1050A0012R	RECURSOS DIRETAM.ARREC-FUNDACAO UNIV.BRASIL	561.085,01	-	-	0,03%
1051000057	REC.PROP.UO EXCL.DESP.CAP.-DNOCS	525.621,80	-	-	0,03%
1020000059	SIN.,ENG.TRAF.CAMPO,POL.,FISC.ED.TRAN.-DPRF	455.546,98	455.546,98	0%	0,02%
1000A00374	952116	425.633,73	-	-	0,02%
1008A0008W	TERMO DE EXECUCAO DESCENTRALIZADA - MEC	351.692,00	-	-	0,02%
1052000231	REC.LIVRES UO-INCR	331.471,94	200.000,00	66%	0,02%
1050000398	REC.PROP.LIV.UO-UNIFESP	290.281,22	-	-	0,01%
1001A002Y3	UFRN943085	280.000,00	-	-	0,01%
1002A002SM	TETO MAC - EBSE RH 2024	216.000,00	-	-	0,01%
1050000205	REC.PROP.LIV.UO-IFES	156.854,82	-	-	0,01%
1050000390	REC.PROP.LIV.UO-UFRPE	148.189,81	296.379,62	-50%	0,01%
1133000000	EDUCACAO BASICA, VED.PGTO DESP.PESSOAL	139.968,53	158.875,74	-12%	0,01%
3000000000	RECURSOS LIVRES DA UNIAO	100.022,00	-	-	0,00%
1050000368	REC.PROP.LIV.UO-UFDF	88.952,01	-	-	0,00%
1000A003AI	UFRN 936437	82.560,00	-	-	0,00%
1050000374	REC.PROP.LIV.UO-UFJ	64.541,24	-	-	0,00%
1002000000	ATIVIDADES-FIM DA SEGURIDADE SOCIAL	55.833,58	60.909,36	-8%	0,00%
1001A00381	TED 229/2017 - 692410	31.290,00	-	-	0,00%
1000A003HA	TED CLBI-UFRN 02/2024	18.000,00	-	-	0,00%
1050000382	REC.PROP.LIV.UO-UFPE	4.878,97	-	-	0,00%
1050000144	REC.PROP.LIV.UO-F.NAVAL	2.101,20	2.500,01	-16%	0,00%
1050000378	REC.PROP.LIV.UO-UFNT	1.123,90	-	-	0,00%
1050A001PD	SERV. ADMINISTRATIVOS/TAXA DE CONCURSOS-DRH	563,15	-	-	0,00%
1444000000	DEM.APL.REC.TIT.TN,EX.RF.DIV.PUB.	-	42.246.101,54	-100%	0,00%
1002A0026U	TED 69/2022 - 938557	-	37.903.420,80	-100%	0,00%
1002A002CU	TED 002/2023 - 942131	-	36.853.401,60	-100%	0,00%
1444A002BY	TERMO DE EXECUCAO DESCENTRALIZADA - MEC	-	2.092.118,17	-100%	0,00%
1444A0029V	EXECUCAO DESCENTRALIZADA - FNDE	-	1.231.178,43	-100%	0,00%
1444A002GI	TED UNB - UFRN 8444120820	-	561.085,01	-100%	0,00%
1049A0011U	RECURSOS PROPRIOS DA UO PARA APLICACAO EM SEG	-	500.000,00	-100%	0,00%
1002A000K8	TED 06/2022 - 929334	-	433.170,53	-100%	0,00%
1050000134	REC.PROP.LIV.UO-FUND.UNIV.MA	-	307.156,37	-100%	0,00%
1027000000	SERV.AFETOS AS ATIVID.ESPECIFICAS DA JUSTICA	-	200.000,00	-100%	0,00%
1002A002EQ	UFRN 943085	-	150.000,00	-100%	0,00%
1050000008	REC.PROP.LIV.UO-ANAC	-	135.627,63	-100%	0,00%
1002A001ZE	UFRN - 935606	-	111.379,00	-100%	0,00%
1002A0000H	TETO MAC - EBSE RH 2023	-	90.000,00	-100%	0,00%
1050000140	REC.PROP.LIV.UO-F.AERONAUTICO	-	18.000,00	-100%	0,00%
1050000369	REC.PROP.LIV.UO-UFERSA	-	7.461,33	-100%	0,00%
1050000133	REC.PROP.LIV.UO-FUND.UNIV.AM	-	2.733,08	-100%	0,00%
1050A001XC	RECURSOS DIRETAM.ARRECAD.-UNIVERS.FED.PARAIBA	-	2.552,89	-100%	0,00%
1050A0020U	REC.DE CONC.PUBLICO-CEPS-UFPA	-	1.559,16	-100%	0,00%
1052A00073	RECURSOS DO ENSINO PROFISSIONAL MARITIMO	-	1.500,12	-100%	0,00%
1050A0012K	FUB ARRECADACAO CESPE	-	1.277,80	-100%	0,00%
Total		2.055.014.299,14	2.022.070.659,01	1,63%	100,00%

Fonte: Tesouro Gerencial



Os valores acima correspondem aos repasses financeiros realizados pelo Ministério da Educação – MEC para execução do orçamento anual da UFRN. A fonte com maior representatividade nos repasses recebidos foi a 1000000000, com quase 74% do total de repasses recebidos.

Tabela 12 – Sub-repasses Recebidos – Por Fonte de Recursos

Valor em R\$ 1,00

Fonte Recursos	Descrição da Fonte	Dez/2024	Dez/2023	AH(%)	AV(%)
1000000000	RECURSOS LIVRES DA UNIAO	111.594.366,13	115.952.869,06	-4%	80,02%
1012A0008V	TERMO DE EXECUCAO DESCENTRALIZADA - MEC	15.837.784,98	-	-	11,36%
1000A0008U	TERMO DE EXECUCAO DESCENTRALIZADA - MEC	8.215.932,87	24.158.830,50	-66%	5,89%
1056000000	BENEFICIOS RPPS UNIAO	1.663.666,35	-	-	1,19%
1001000000	REC.LIVRES SEG.SOCIAL	1.029.029,85	1.533.012,00	-33%	0,74%
3008000000	EDUC.PUB., COM PRIOR.EDUC.BASICA	647.400,79	-	-	0,46%
1050000389	REC.PROP.LIV.UO-UFRN	444.289,04	641.841,07	-31%	0,32%
1002000000	ATIVIDADES-FIM DA SEGURIDADE SOCIAL	25.878,36	60.803,71	-57%	0,02%
3050000389	REC.PROP.LIV.UO-UFRN	781,00	-	-	0,00%
1444000000	DEM.APL.REC.TIT.TN,EX.RF.DIV.PUB.	-	1.438.734,31	-100%	0,00%
Total		139.459.129,37	143.786.090,65	-3,01%	100,00%

Fonte: Tesouro Gerencial

Esses valores representam os sub-repasses decorrentes de transferências entre Unidades Gestoras - UGs do mesmo órgão, correspondente ao orçamento anual. A maior parcela desses recursos também foi na fonte 1000000000.

No tocante as Despesas Orçamentárias, estas representaram 84% de todos os dispêndios, sendo 74% em Despesas ordinárias. No comparativo com o mesmo período do ano anterior, houve um acréscimo de R\$ 44.647.416,71 no total dessas despesas.

1.5 - Notas Explicativas Relacionadas ao Balanço Orçamentário

Nota 01 – Receitas Orçamentárias

Ao final do período sob análise a UFRN apresentou um montante de R\$ 30.548.517,80 a título de Receita Realizada Líquida, sendo arrecadado, até o final do ano, 29,98% a mais da previsão atualizada. O superávit apresentado é decorrente, principalmente, dos Serviços Administrativos e Comerciais em Geral e das Transferências Correntes.

Quadro 1 – Realizações de Receitas

RECEITAS CORRENTES					
Posição	Receitas	Previsão Atualizada	Receitas Realizadas	Real	AV
1	Serviços Administrativos e Comerciais Gerais	19.700.910,00	26.663.788,67	135,34%	87,53%
2	Exploração do Patrimônio Imobiliário do Estado	2.917.642,00	2.796.216,75	95,84%	9,18%
3	Indenizações, Restituições e Ressarcimentos	647.646,00	317.803,79	49,07%	1,04%
4	Outros Serviços	234.533,00	85.507,09	36,46%	0,28%
5	Transferências Correntes	-	600.040,00	-	1,97%
6	Demais Receitas Correntes	-	10,50	-	0,00%
Total das Receitas Correntes Realizadas		R\$ 23.500.731,00	R\$ 30.463.366,80	129,63%	100,00%
RECEITAS DE CAPITAL					
Posição	Receitas	Previsão Atualizada	Receitas Realizadas	Real	AV
1	Alienação de bens móveis	-	R\$ 85.151,00	-	100,00%
Total das Receitas de Capital Realizadas		R\$ -	R\$ 85.151,00	-	100,00%
TOTAL GERAL		R\$ 23.500.731,00	R\$ 30.548.517,80	129,99%	-



Nota 02 – Despesas Orçamentárias

Das despesas correntes empenhadas até o final do trimestre, 81% foram relativas a Pessoal e Encargos Sociais e 19% de Outras Despesas Correntes. Do total das despesas correntes empenhadas, 97% foi objeto de liquidação e 89% foram devidamente pagas.

Para melhor detalhamento das Despesas Correntes, a seguir apresentamos a tabela que segrega as despesas por Categoria Econômica e por Natureza de Despesa:

Tabela 13 – Despesas Correntes por Natureza

Valores em R\$ 1,00						
CATEGORIA	CÓD	NATUREZA DE DESPESA	EMPENHADAS	LIQUIDADAS	PAGAS	
OUTRAS DESPESAS CORRENTES	339039	OUTROS SERVICOS DE TERCEIROS - PESSOA JU	139.790.393,85	110.509.443,81	107.525.877,11	
	339037	LOCACAO DE MAO-DE-OBRA	74.618.592,49	59.328.771,73	57.967.253,14	
	339046	AUXILIO-ALIMENTACAO	54.838.475,37	54.806.902,61	49.801.311,60	
	339018	AUXILIO FINANCEIRO A ESTUDANTES	44.531.393,91	38.053.776,70	38.011.810,90	
	339048	OUTROS AUXILIOS FINANCEIROS A PESSOA FI	27.858.023,95	27.669.919,03	25.393.970,45	
	339093	INDENIZACOES E RESTITUICOES	23.002.380,30	22.916.094,58	20.747.845,74	
	339030	MATERIAL DE CONSUMO	17.479.440,55	12.363.056,32	11.355.855,16	
	339036	OUTROS SERVICOS DE TERCEIROS - PESSOA FI	6.550.657,47	5.809.560,56	5.551.170,19	
	339147	OBRIG. TRIBUT. E CONTRIB.-OP. INTRA-ORCAME	6.024.490,40	5.863.824,12	5.384.158,13	
	339008	OUTROS BENEF. ASSIST. DO SERVIDOR E DO M	4.764.623,08	4.764.623,08	4.388.361,34	
	339020	AUXILIO FINANCEIRO A PESQUISADORES	4.195.139,10	3.916.320,32	3.916.320,32	
	339004	CONTRATAÇÃO POR TEMPO DETERMINADO	3.325.368,73	3.324.169,69	3.007.494,53	
	339014	DIARIAS - PESSOAL CIVIL	2.565.575,06	2.565.575,06	2.554.152,89	
	339040	SERVICOS DE TECNOLOGIA DA INFORMACAO	3.010.333,03	2.432.786,36	2.343.435,07	
	339033	PASSAGENS E DESPESAS COM LOCOMOCAO	2.111.989,95	1.720.591,61	1.456.049,07	
	339049	AUXILIO-TRANSPORTE	1.330.112,85	1.330.112,85	1.199.147,74	
	339092	DESPESAS DE EXERCICIOS ANTERIORES	944.551,59	928.801,59	923.276,99	
	339047	OBRIGACOES TRIBUTARIAS E CONTRIBUTIVAS	779.323,08	746.278,90	745.965,30	
	339032	MATERIAL, BEM OU SERVICIO P/ DISTRIB. GRA	388.898,68	375.080,38	147.868,43	
	338041	CONTRIBUICOES	142.384,77	142.384,77	142.384,77	
	339139	OUTROS SERVICOS DE TERCEIROS - PESSOA JU	154.456,45	139.257,11	138.351,21	
	335041	CONTRIBUICOES	133.169,22	133.169,22	133.169,22	
	339059	PENSOES ESPECIAIS	19.297,35	19.297,35	17.414,68	
339091	SENTENCAS JUDICIAIS	11.148,55	11.148,55	10.473,05		
338092	DESPESAS DE EXERCICIOS ANTERIORES	10.162,35	10.162,35	10.162,35		
339192	DESPESAS DE EXERCICIOS ANTERIORES	3.960,84	3.960,84	3.960,84		
	Subtotal		418.584.342,97	359.685.069,45	342.877.240,22	
CATEGORIA	CÓD	NATUREZA DE DESPESA	EMPENHADAS	LIQUIDADAS	PAGAS	
PESSOAL E ENCARGOS SOCIAIS	319011	VENCIMENTOS E VANTAGENS FIXAS - PESSOA	838.248.386,91	838.248.386,91	729.845.489,56	
	319001	APOSENTADORIAS, RESERVA REMUNERADA E	575.300.921,51	575.300.921,51	531.079.172,57	
	319113	OBRIGACOES PATRONAIS - OP. INTRA-ORCAM	189.839.966,56	189.839.966,56	189.414.960,55	
	319003	PENSOES	104.559.794,78	104.559.794,78	96.447.064,75	
	319004	CONTRATAÇÃO P/TEMPO DETERMINADO	28.929.860,68	28.929.860,68	26.804.121,25	
	319091	SENTENCAS JUDICIAIS	8.515.003,59	8.515.003,59	7.815.251,85	
	319016	OUTRAS DESPESAS VARIÁVEIS - PESSOAL CIVI	7.421.310,05	7.421.310,05	6.741.016,33	
	319007	CONTRIB. A ENTIDADES FECHADAS DE PREVID	4.506.942,12	4.506.942,12	4.142.369,06	
	319092	DESPESAS DE EXERCICIOS ANTERIORES	1.484.264,37	1.484.264,37	1.461.369,12	
	319192	DESPESAS DE EXERCICIOS ANTERIORES	884,25	884,25	884,25	
		Subtotal		1.758.807.334,82	1.758.807.334,82	1.593.751.699,29
	Total			2.177.391.677,79	2.118.492.404,31	1.936.628.939,51

Fonte: Tesouro Gerencial

As despesas de capital representam menos de 1% do total de despesas empenhadas e somam R\$ 21.307.782,82, desse total 39% foi liquidado e 26% foi pago.

Tabela 14 – Despesas de Capital por Natureza

Valores em R\$ 1,00					
Categoria	Cód	Natureza Despesa	Empenhadas	Liquidadas	Pagas
INVESTIMENTOS	449039	OUTROS SERVICOS DE TERCEIROS- PESSOA JURIDICA	6.165.525,04	4.593.595,32	2.329.998,80
	449052	EQUIPAMENTOS E MATERIAL PERMANENTE	8.787.482,86	2.369.052,21	1.958.375,09
	449051	OBRAS E INSTALACOES	6.037.878,82	1.122.588,74	1.111.649,09
	449040	SERVICOS DE TECNOLOGIA DA INFORMACAO E COMUNICACAO - PJ	260.197,00	207.597,00	207.597,00
	449092	DESPESAS DE EXERCICIOS ANTERIORES	56.700,00	56.700,00	56.700,00
Total			21.307.783,72	8.349.533,27	5.664.319,98

Fonte: Tesouro Gerencial

Nota 03 – Execução Orçamentária dos Restos A Pagar

A UFRN finalizou o período com um saldo de R\$ 13.162.097,10 a título de Restos a Pagar Não Processados - RPNP e R\$ 348.518,07 referentes aos Restos a Pagar Processados – RPP.

Abaixo apresentamos as Tabelas que demonstram a segregação dos RPNP por Grupo de Despesa e por Unidade Gestora – UG:



Tabela 15 – Restos a Pagar Não Processados por Grupo de Despesa

Valores em R\$ 1,00

RESTOS A PAGAR NÃO PROCESSADOS						
Grupo de Despesa	Inscritos	Reinscritos	Liquidados	Pagos	Cancelados	Saldo
Outras Despesas Correntes	4.555.586,33	43.207.080,37	38.776.374,16	38.417.778,09	708.791,94	8.636.096,67
Investimentos	9.441.661,62	6.277.182,60	7.493.886,00	6.882.834,43	613.960,17	8.222.049,62
TOTAL	13.997.247,95	49.484.262,97	46.270.260,16	45.300.612,52	1.322.752,11	16.858.146,29

Fonte: Siafi

O saldo dos RPNP ficou segregado em 48,5% em Outras Despesas Correntes e 51,5% em Investimentos. Do montante total inscrito e reinscrito no período analisado (R\$ 63.481.510,92), 75% foi objeto de liquidação e pagamento.

Tabela 16 – Restos a Pagar Não Processados por Unidade Gestora

Valores em R\$ 1,00

RESTOS A PAGAR NÃO PROCESSADOS						
Grupo de Despesa	Inscritos	Reinscritos	Liquidados	Pagos	Cancelados	Saldo
Outras Despesas Correntes	43.207.080,37	4.555.586,33	39.883.577,23	39.628.601,08	1.753.437,11	6.380.628,51
Investimentos	6.277.182,60	9.441.661,62	8.081.147,95	7.987.606,03	949.769,60	6.781.468,59
TOTAL	49.484.262,97	13.997.247,95	47.964.725,18	47.616.207,11	2.703.206,71	13.162.097,10

Fonte: Siafi

No tocante a distribuição do saldo dos RPNP pelas Unidades Gestoras – UGs da UFRN, a UG 153103 – Universidade Federal do Rio Grande do Norte, CNPJ matriz da UFRN, é responsável por 98,4% do saldo ao final do período, seguido pelo CB com 1,5%. Essa concentração na UG 153103 se dá em virtude de apenas uma pequena parcela do orçamento da UFRN ser distribuída para as UGs subordinadas, sendo a grande maioria do orçamento executado na administração central.

1.6 - Notas Explicativas Relacionadas à Demonstração das Variações Patrimoniais

Nota 01 – Resultado Patrimonial

Embora o Resultado Patrimonial foi deficitário em R\$ 24.660.152,44, quando comparado com saldo também negativo de R\$ 135.425.969,04 do exercício anterior, houve um aumento de R\$ 110.765.816,60 no resultado patrimonial.

Tabela 17 – Resultado Patrimonial

Valores em R\$ 1,00

VARIAÇÕES PATRIMONIAIS QUANTITATIVAS	31/12/2024	31/12/2023	AH%
Variações Patrimoniais Aumentativas	2.492.778.847,90	2.382.425.574,31	4,63%
Variações Patrimoniais Diminutivas	2.517.439.000,34	2.517.851.543,35	-0,02%
RESULTADO PATRIMONIAL DO PERÍODO	-24.660.152,44	-135.425.969,04	-81,79%

Fonte: SIAFI

As Variações Patrimoniais Aumentativas sofreram um aumento de R\$ 110.353.273,59, sendo esse valor em sua maioria decorrente das Transferências e Delegações Recebidas, sendo também esse o grupo de maior relevância, representando 94% de todas as VPAs no período, destas as Transferências Intragovernamentais são as mais representativas e detém 92% de todas as VPAs. Tal movimentação decorre principalmente de transferências recebidas do MEC para que a instituição possa cumprir com sua missão institucional.

O aumento registrado no grupo Impostos, Taxas e Contribuições de Melhoria foi resultante de taxas decorrentes de ressarcimentos ao erário por aplicação de multas administrativas.

A seguir segue o detalhamento das VPAs por grupo:



Tabela 18 – Variações Patrimoniais Aumentativas – Detalhamento

Valores em R\$ 1,00				
VARIAÇÕES PATRIMONIAIS AUMENTATIVAS	31/12/2024	31/12/2023	AH%	AV%
Transferências e Delegações Recebidas	2.350.535.791,37	2.259.002.865,18	4,05%	94,29%
Valorização e Ganhos c/ Ativos e Desincorporação de	110.655.967,59	97.011.242,28	14,07%	4,44%
Exploração e Venda de Bens, Serviços e Direitos	29.543.012,47	23.448.715,09	25,99%	1,19%
Outras Variações Patrimoniais Aumentativas	1.953.399,10	2.882.166,39	-32,22%	0,08%
Impostos, Taxas e Contribuições de Melhoria	86.392,68	7.002,07	1133,82%	0,00%
Variações Patrimoniais Aumentativas Financeiras	4.284,69	73.583,30	-94,18%	0,00%
TOTAL	2.492.778.847,90	2.382.425.574,31	4,63%	100,00%

Fonte: SIAFI

Quanto as Variações Patrimoniais Diminutivas, estas mantiveram praticamente o mesmo montante de 2023. O maior grupo de VPD é o Pessoal e Encargos, respondendo por 44,80% do total de VPDs.

Tabela 19 – Variações Patrimoniais Diminutivas – Detalhamento

Valores em R\$ 1,00				
VARIAÇÕES PATRIMONIAIS DIMINUTIVAS	31/12/2024	31/12/2023	AH%	AV%
Pessoal e Encargos	1.127.795.825,12	1.084.177.498,94	4,02%	44,80%
Benefícios Previdenciários e Assistenciais	713.078.295,52	689.941.412,94	3,35%	28,33%
Uso de Bens, Serviços e Consumo de Capital Fixo	265.028.291,48	304.062.189,87	-12,84%	10,53%
Desvalorização e Perda de Ativos e Incorporação de Passivos	176.219.293,87	204.059.185,33	-13,64%	7,00%
Transferências e Delegações Concedidas	155.600.302,47	160.059.535,89	-2,79%	6,18%
Outras Variações Patrimoniais Diminutivas	72.705.176,30	68.372.301,38	6,34%	2,89%
Tributárias	6.993.900,24	6.984.000,03	0,14%	0,28%
Variações Patrimoniais Diminutivas Financeiras	17.915,34	195.418,97	-90,83%	0,00%
TOTAL	2.517.439.000,34	2.517.851.543,35	-0,02%	100,00%

Fonte: SIAFI

1.7 - Notas Explicativas Relacionadas à Demonstração dos Fluxos de Caixa

Nota 01 – Fluxo de Caixa das Atividades

O total de ingressos nas atividades operacionais até o fim do exercício foi de R\$ 2.339.446.277,88 contra o valor de R\$ 2.238.714.056,87 do exercício anterior, um acréscimo de 4% no comparativo com o mesmo período anterior. A maior parte dos recursos refere-se às transferências financeiras recebidas. Já os ingressos das atividades de investimento somaram R\$ 85.151,00 e foram provenientes da alienação de semoventes.

No tocante aos desembolsos operacionais estes somaram R\$ 2.325.827.783,35 e sofreram um aumento de 5% no comparativo com o trimestre equivalente anterior. O grupo “Pessoal e Demais Despesas” respondeu por 85% de todos os desembolsos, seguido pelo grupo “Transferências Concedidas” com 8%. Quanto aos desembolsos das atividades de investimento, estes apresentaram uma redução de R\$ 4.930.796,49 em relação ao ano de 2023.

A UFRN não se utiliza de operação de créditos para o desenvolvimento das suas atividades, sendo suas únicas fontes de receita a arrecadação de Receitas Próprias e as Transferências Financeiras Recebidas do MEC e/ou de outros Órgãos decorrente de Termos de Execução Descentralizada – TED firmados.